

Vi stiamo aspettando a St Concordia !

La chiesa é stata costruita in 1660/61 ed é rimasta invariata. E una delle cinque chiese angolari in Germania ed é considerata una delle due chiese angolari, originali, cioé costruite come tali, mentre le altre chiese sono diventate angolari solo in seguito alle modificazioni eseguite.

Dando che la città di Ruhla è stata maggiormente risparmiata dalle distruzioni della prima e seconda guerra mondiale anche la chiesa di St Concordia non ha subito i danni. Ed é per questo che la nostra chiesa si è savata intatta sin da quando era costruita.



La vista della chiesa dal sud-ovest

Dopo un grande rinnovo del 1990 si possono usare le due ali. L'ala sud è usata dalla congregazione per le celebrazioni religiosi. Lì si trova l'organo. Dall'ala ovest sono state rimosse le sedie rovinate. Sono rimaste soltanto le gallerie. In questo modo è stato creato il grande spazio che serve oggi sia per le celebrazioni religiosi che per gli eventi culturali.

St Concordia può essere visitata a qualsiasi ora. Non esistono gli orari fissi. Chi desidera visitare la chiesa è pregato di suonare il campanello della casa del pastore che si trova dall'altro lato della strada. C'è anche la possibilità di organizzare la visita guidata.

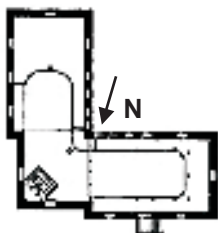

Come arrivare a Ruhla

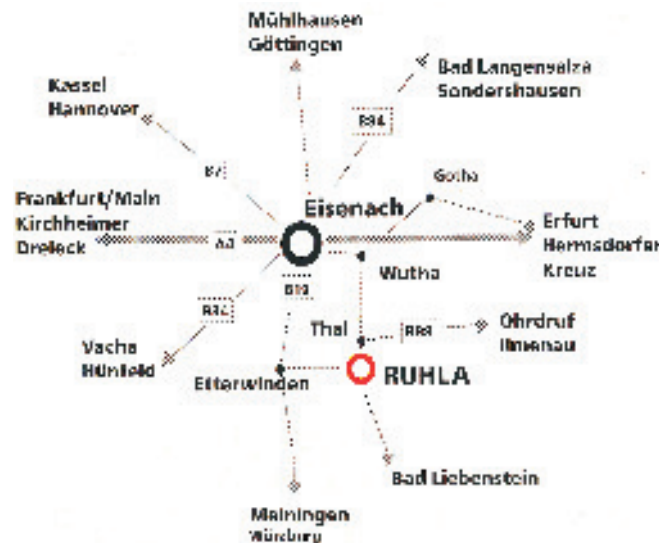

Nella nostra chiesa organizziamo tutto l'anno i concerti ed altri eventi culturali. Siete invitati a venire a trovarci.

Il contatto:

Evangelisch-Lutherische Kirchgemeinde
Carl-Gareis-Str. 1
D - 99842 Ruhla

Tel.: +49 (0)36929 62 137
Fax: +49 (0)3221 2321 384
Email: st-concordia@arcor.de
Internet: <http://www.st-concordia.de>

La città di Ruhla offre relax, divertimento ma anche altri luoghi interessanti da vedere. Gli amanti delle passeggiate apprezzeranno i numerosi sentieri "Rennsteig" che partono da Ruhla. Gli altri posti nelle vicinanze di Ruhla sono facilmente raggiungibili. Offriamo diversi tipi di alloggio come campeggio e alberghi lussuosi. Per gli ulteriori informazioni consultare il nostro sito : www.ruhla.de



Traduzione: Zuzanna Kalisz

Ev.-Luth. Kostel Sv. Concordia



Ruhla (Durínsko)

**Je to jediný
originální
pravoúhlý kostel,
který se zachoval
v Německu**